

# **DIRECTORIO EVANGÉLICO DE BABAHOYO**

**Por  
Jaime Mena Guzmán**

**26 de abril de 2001**

**En cumplimiento parcial de la materia  
Investigación en Misionología Urbana  
AFLET – UNELA  
Quito – Ecuador**

## INTRODUCCIÓN

Al analizar los trabajos mas recientes en orden de tabulación de iglesias y ministerios de la ciudad de Babahoyo se pude observar, que estos están incompletos e incoherentes a la realidad de lo que esta pasado actualmente, es así que vi necesidad de hacer una investigación de campo, enfocada a obtener los datos mas precisos y actualizados de la vida eclesiástica evangélica en Babahoyo con el fin de saber quiénes y cuanto somos en la ciudad de Babahoyo.

Los principales trabajos realizados con los se cuenta son:

La del “MINISTERIO VISIÓN GLOBAL” que a hecho una investigación a escala nacional en el año 2000, el mismo que contiene datos de 20 iglesias, algunos de los cuales son datos inexactos e incoherentes y en otros casos datos muy des actualizados, informando sobre pastores o lugares que ya dejaron de estar en el ministerio.

El de “SERVICIOS DE REPRESENTACIONES CRISTINA” que registra 15 iglesias de la ciudad de Babahoyo, entre otras de las provincias; esta tiene los datos muy actualizados y exactos, pero su alcance se limita a datos recogidos en una reunión pastoral de la ciudad y por lo tanto es a una escala muy pequeña. Este trabajo no esta editado para ser usado por personas interesadas.

Por lo que pretendo con este trabajo hacer una humilde aportación al quehacer eclesiástico en la ciudad de Babahoyo, que servirá a corto plazo en el “Plan 1000 Días” que es el esfuerzo evangelístico más grande en la historia de la iglesia evangélica en la ciudad de Babahoyo y a largo plazo para los futuros eventos que se realicen, copias de este trabajo serán entregadas a las oficinas de la Confraternidad Evangélica del Ecuador, Gedeones Internacional, Sociedades Bíblicas Unida, Confraternidad Pastoral de Babahoyo y a la alcaldía Municipal.

## DATOS GENERALES

Foto de la Ciudad de Babahoyo

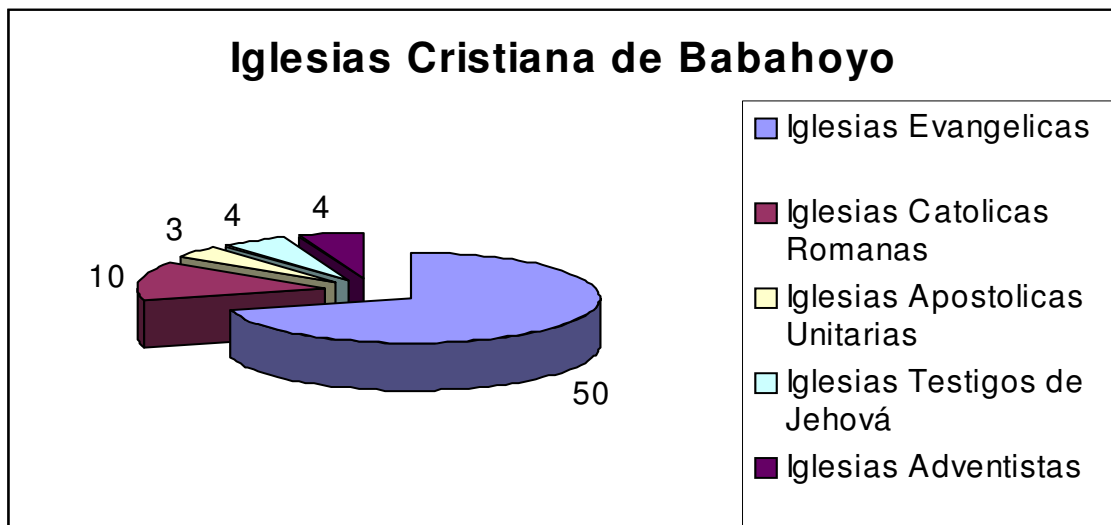

Como se puede observar en la gráfica que la iglesia cristiana evangélica es la mas representada por sus congregaciones en la ciudad de Babahoyo, seguida por la iglesia Católica Romana y por los Testigos de Jehová; aunque esto no revela la cantidad de asistencia ni membresia nominal de las iglesias; pero lo que si es significativo es su presencia en toda la ciudad, ya que están distribuidas desde el mero centro hasta lo mas recóndito de las periferias y asentamientos poblacionales de la urbe

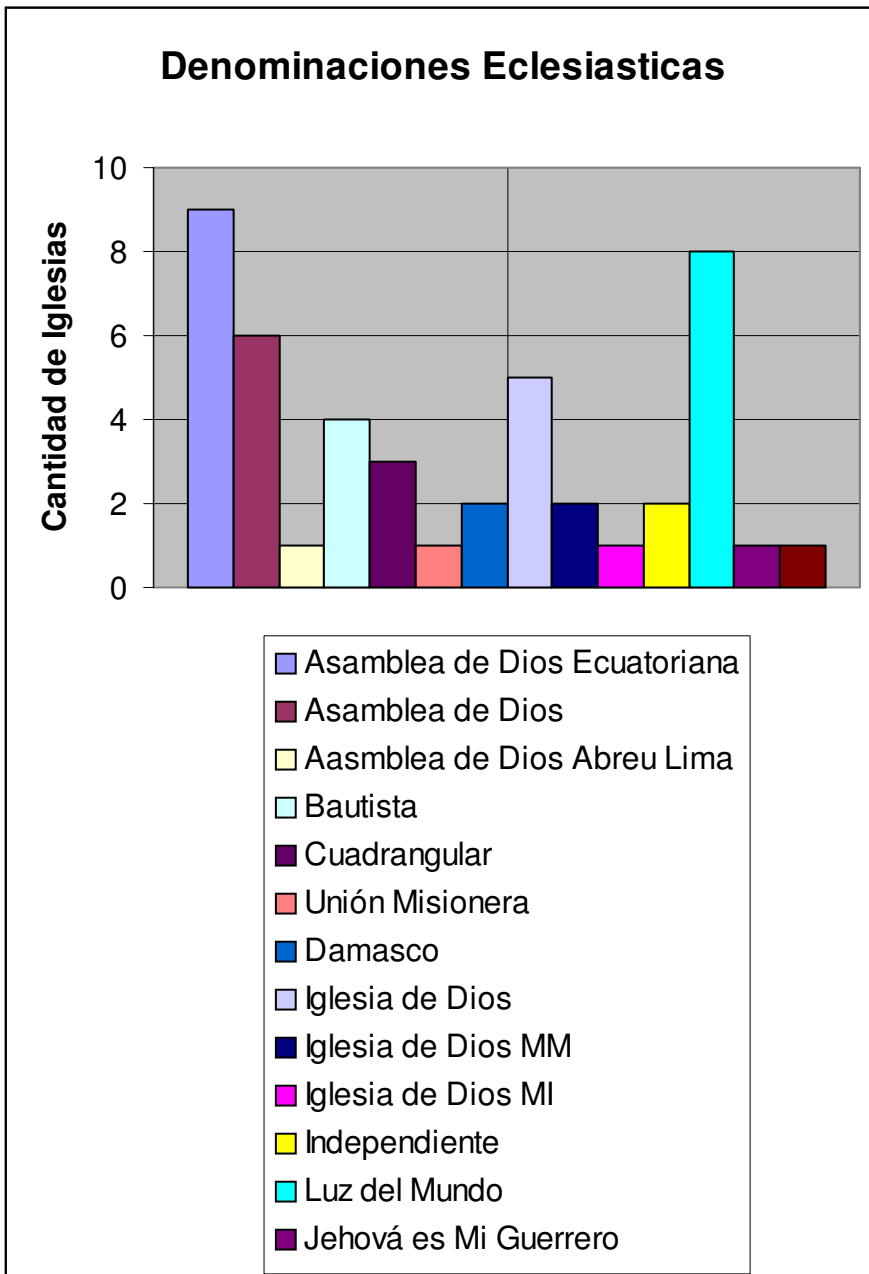

Las denominaciones Carismáticas son las que mayor cantidad de congregaciones tienen, su énfasis evangelizador ha hecho que funden Iglesias en diferentes sectores de la ciudad, cabe destacar que la cantidad de congregaciones no determina que sean denominaciones más grandes y fuertes en sus membresías y administración

## Edad de las Iglesias

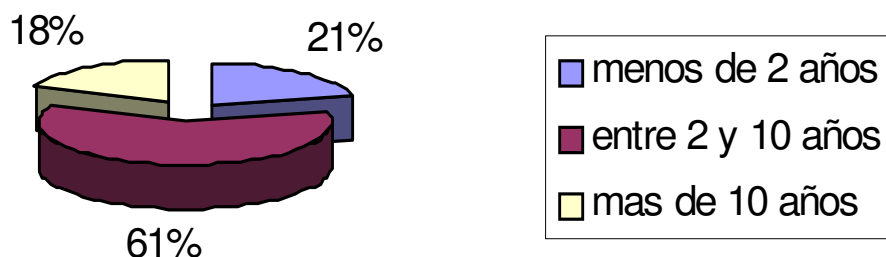

Este gráfico nos indica que las iglesias están en un agresivo crecimiento en los últimos 10 años; pero lo más sorprendente es ver que es en menos de dos años donde hay un gran despertar de expansión eclesial; las iglesias nuevas traen una visión diferente a las tradicionales antiguas, están respondiendo a los desafíos que presenta la Pos Modernidad y la Globalización.

## Comparación entre la Asistencia y la Membresía Reportada

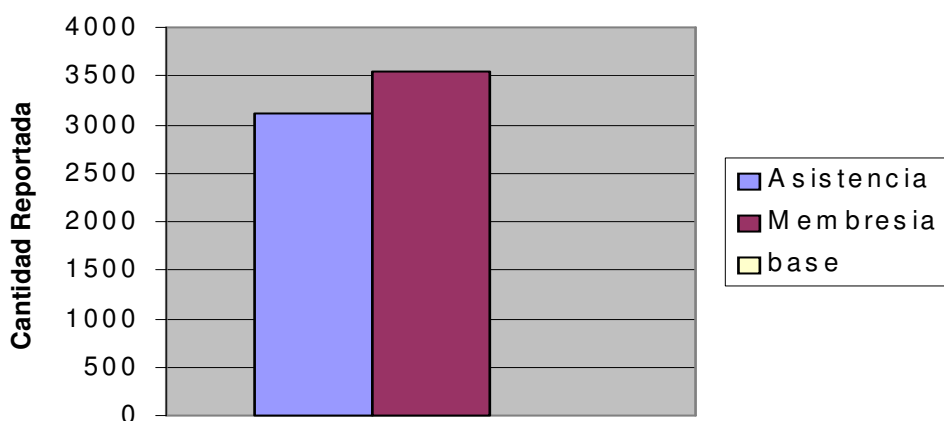

La mayor cantidad de iglesias reporta membresías superiores a la asistencia del culto más concurrido de la iglesia (esto especialmente en las iglesias de más de 10 años); las iglesias con menos de dos años reportan membresía por debajo de la asistencia del culto de más concurrencia.

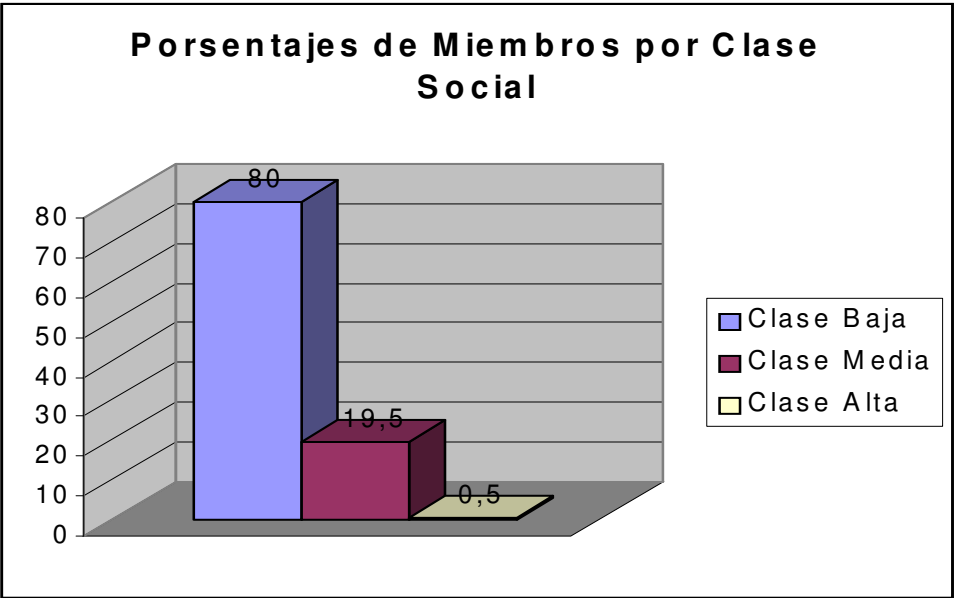
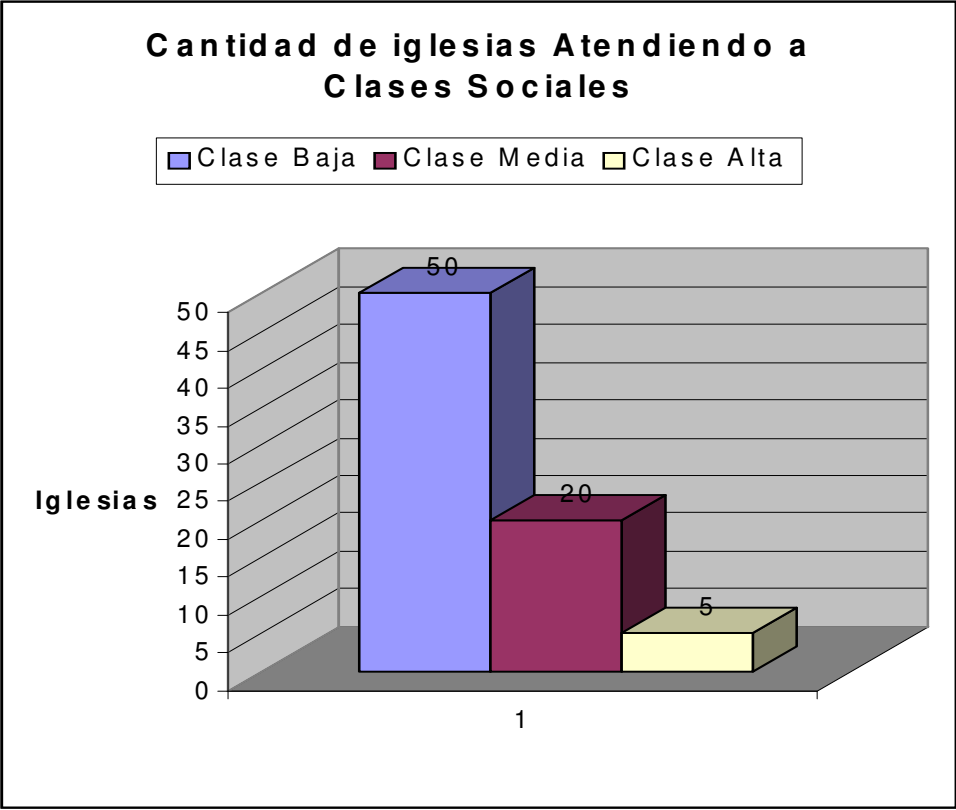

Todas las iglesia tienen personas de estrato social bajo, menos de a los de clase Media y solo 5 iglesia tiene personas de clase social Alta, sin embargo la clase social alta solo constituye el 0,5 (medio por ciento) de los miembros de las Iglesias de la Ciudad. Si

consideramos que la totalidad de la membresia es de tres mil quinientos cuarenta (3540) los de clase Alta serian apenas diecisiete personas.

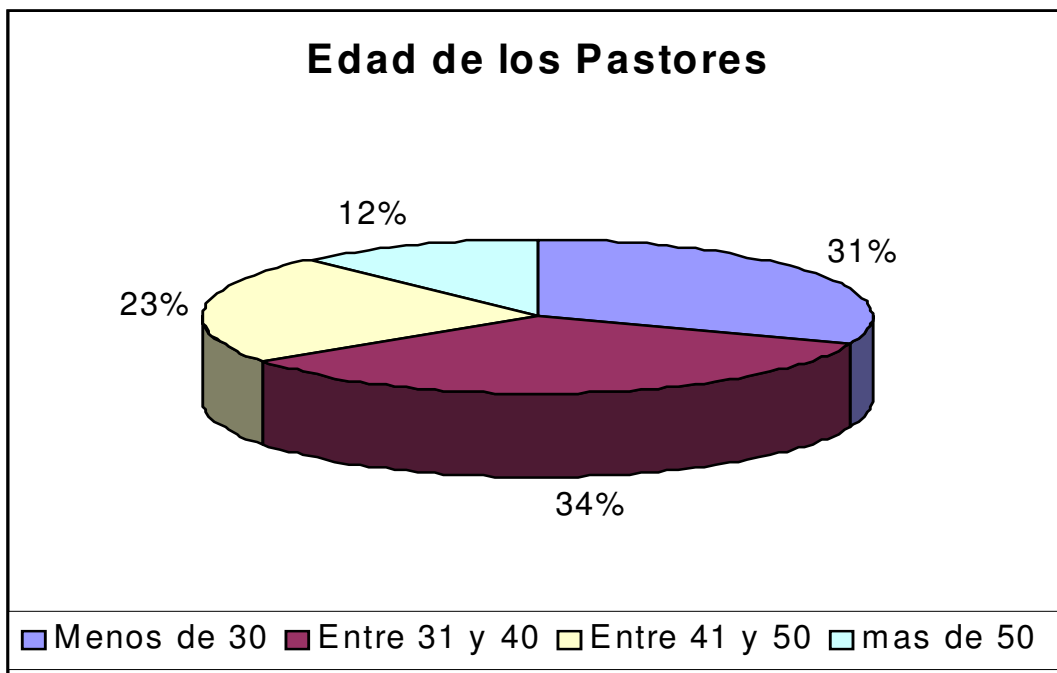

Como se puede observar en la gráfica el liderazgo de la iglesia es mayor en porcentaje en la juventud y disminuye entre mas edad tienen, lo que indica que está surgiendo una nueva generación de líderes eclesiásticos, con nueva visión y fuerza de trabajo. Con una sola excepción todos son Ecuatorianos y en un 60% de la misma Ciudad y un 40 % inmigrantes de otras ciudades del país especialmente de la costa Ecuatoriana.

Para finalizar esta investigación quiero dejar una sencilla guía ministerial que puede servir para coordinar eventos entre las iglesias evangélicas de la Ciudad de Babahoyo.

| Contacto # | Nombre de la Iglesia                 | Denominación o Asociación    |
|------------|--------------------------------------|------------------------------|
| 44         | Asamblea de Dios                     | Asamblea de Dios             |
| 34         | Asamblea de Dios Ecuatoriana         | Asamblea de Dios Ecuatoriana |
| 42         | Asamblea de Dios Ecuatoriana         | Asamblea de Dios Ecuatoriana |
| 43         | Asamblea de Dios Ecuatoriana         | Asamblea de Dios Ecuatoriana |
| 22         | Centro Cristiano                     | Asamblea de Dios             |
| 11         | Centro de Adoración Emaus            | Asamblea de Dios             |
| 24         | Centro Familiar Cuadrangular         | Cuadrangular                 |
| 30         | El Toque de Dios                     |                              |
| 1          | Iglesia Asamblea de Dios Ecuatoriana | Asamblea de Dios Ecuatoriana |
| 40         | Iglesia Bautista 4 de Mayo           | Bautista                     |
| 39         | Iglesia Bautista Barreiro            | Bautista                     |
| 38         | Iglesia Bautista Hay Vida en Jesús   | Bautista                     |
| 37         | Iglesia Bautista Universitaria       | Bautista                     |
| 31         | Iglesia Bilingüe Fuente de Agua Viva |                              |

|    |                                       |                                |
|----|---------------------------------------|--------------------------------|
| 48 | Iglesia Comunidad de Cristiana MIF    | Asamblea de Dios               |
| 41 | Iglesia Cristo Salva                  | Asamblea de Dios               |
| 12 | Iglesia Cuadrangular # 2              | Cuadrangular                   |
| 20 | Iglesia Damasco                       | Iglesia Damasco                |
| 21 | Iglesia Damasco                       | Iglesia Damasco                |
| 9  | Iglesia de Dios M.M.                  | Iglesia de Dios M.M.           |
| 13 | Iglesia de Dios M.M. (Misión Mundial) | Iglesia de Dios M.M.           |
| 47 | Iglesia de Dios Pentecostal MI        | Iglesia de Dios Pentecostal MI |
| 8  | Iglesia de Dios Pentecostes Redención | Iglesia de Dios                |
| 16 | Iglesia de Dios Pentecostes Redención | Iglesia de Dios                |
| 17 | Iglesia de Dios Pentecostes Redención | Iglesia de Dios                |
| 18 | Iglesia de Dios Pentecostes Redención | Iglesia de Dios                |
| 19 | Iglesia de Dios Pentecostes Redención | Iglesia de Dios                |
| 2  | Iglesia del Evangelio Cuadrangular    | Cuadrangular                   |
| 28 | Iglesia Dios está Aquí                | Shaday                         |
| 10 | Iglesia Dios esta Aquí.               | Independiente                  |
| 3  | Iglesia el Camino                     |                                |
| 4  | Iglesia Evangélica de Cristo          | Asociación de Iglesias UME.    |
| 50 | Iglesia Filial # 6                    | Asamblea de Dios               |
| 23 | Iglesia Israel                        | Asamblea de Dios               |
| 6  | Iglesia Luz del Mundo                 | Luz del Mundo                  |
| 14 | Iglesia Luz del Mundo                 | Luz del Mundo                  |
| 35 | Iglesia Luz del Mundo                 | Luz del Mundo                  |
| 29 | Linaje Escogido                       |                                |
| 33 | Luz del Mundo                         | Luz del Mundo                  |
| 45 | Luz del Mundo                         | Luz del Mundo                  |
| 46 | Luz del Mundo                         | Luz del Mundo                  |
| 7  | Misión # 2 de la Luz del Mundo        | Luz del Mundo                  |
| 5  | Misión # 3 de la Luz del Mundo        | Luz del Mundo                  |
| 26 | Misión Asamblea de Dios Abreo Lima    | Asamblea de Dios Abreo Lima    |
| 15 | Misión de Intercesión Familiar        | Asamblea de Dios               |
| 25 | Misión Jehová es mi Guerrero          | Misión Jehová es mi Guerrero   |
| 27 | Misión Joven Internacional            | Independiente                  |
| 32 | Movimiento Cristiano CENTY            | CENTY                          |
| 49 | Redimidos del Cordero                 | Asamblea de Dios               |

| Contacto # | Dirección                              | Región              |
|------------|--|---------------------|
| 44         | Barreiro                               | Barreiro            |
| 34         | Recinto la Golconda                    |                     |
| 42         | Cdal. Nueva Ventura                    | Cdal. Nueva Ventura |
| 43         | Puerta Negra                           | Puerta Negra        |
| 22         | Cdla. BNF. Calle 1 107 y Garcia Moreno |                     |
| 11         | Calle 4ta Longitudinal y 4ta Trasvesal | Cdla. El Mamey      |
| 24         | Cdal. La Ventura,                      | Cdal. La Ventura    |
| 30         | Cdla. Manuel Muños Rubio               | Manuel Muños Rubio  |
| 1          | Rocafurte y Garcia Moreno              |                     |
| 40         | la 4ta y la 5ta                        | Cdal. 4 de Mayo     |

|    |   |                     |
|----|---|---------------------|
| 39 | Barreiro  | Barreiro            |
| 38 | 5 de Junio y 27 de Mayo                             |                     |
| 37 | 10 de Agosto 1214 y Olmedo                          |                     |
| 31 | 27 de Mayo y Bargas Machuca                         |                     |
| 48 | Cdal Universitaria                                  | Cdal Universitaria  |
| 41 | Parroquia Barreiro (la Puntilla)                    | Parroquia Barreiro  |
| 12 | Cdla. 4 de Mayo                                     |                     |
| 20 | Recinto Inés María                                  |                     |
| 21 | Recinto Soledad Grande                              |                     |
| 9  | Recinto El Achioté                                  |                     |
| 13 | Cdla. El Paraiso                                    |                     |
| 47 | Cdal. Los Laureles (Mata de Cacao)                  | Mata de Cacao       |
| 8  | Cdla. Mechita Bacilio de Touma                      |                     |
| 16 | Hacienda Clementina                                 |                     |
| 17 | Cooperativa Guarel                                  |                     |
| 18 | Recinto San Román                                   |                     |
| 19 | Hacienda La Industria                               |                     |
| 2  | Flores 417 y 5 de Junio                             |                     |
| 28 | Calle 5ta Longitudinal y 4ta Transversal            | Cdla. El Mamey      |
| 10 | Parroquia La Unión                                  |                     |
| 3  | Parroquia Barreiro                                  |                     |
| 4  | 18 de Mayo entre 10 de Agosto y 5 de Junio          |                     |
| 50 | Bay Pase y Calderon                                 |                     |
| 23 | Cdal. La Ventura,                                   | Cdal. La Ventura,   |
| 6  | Olmedo y 9no callejón                               |                     |
| 14 | Cdla. Puerta Negra                                  |                     |
| 35 | 27 de Mayo y 4to Callejón                           |                     |
| 29 | Calderón (feria) una calle antes de Bay Pase        |                     |
| 33 | Barreiro Nuevo                                      | Barreiro Nuevo      |
| 45 | Cdal. La Virginia                                   | Cdal. La Virginia   |
| 46 | Barreiro Nuevo                                      | Barreiro Nuevo      |
| 7  | 1ra bajada y 2do callejón (Babullus y las Mercedes) | Puerta Negra        |
| 5  | Cdla Nueva Ventura                                  | Cdla. Nueva Ventura |
| 26 | 10 de Agosto y Olmedo                               |                     |
| 15 | Flores y 2do Callejón                               |                     |
| 25 | 5 de Junio 1110 entre Flores y Martin Icaza         |                     |
| 27 | 10 de Agosto y Sucre                                |                     |
| 32 | 10 de Agosto y Bolívar                              |                     |
| 49 | Malecon (Centro Penitenciario)                      |                     |

| Contacto # | Nombre del Pastor     | Obrero             | Teléf. domicilio |
|------------|-----------------------|--------------------|------------------|
| 44         |                       | Guillermo Barragan |                  |
| 34         | Emilio Vera Moreira   |                    | 731261           |
| 42         |                       | Milton Paredes     |                  |
| 43         |                       | Bernardo Prieto    |                  |
| 22         | Guillermo Torres      | Bladimir Elizalde  |                  |
| 11         | Manuel Gómez Valverde |                    | 731816           |

|    |                                |                    |        |
|----|--------------------------------|--------------------|--------|
| 24 | Oscar MuñosSolorzano           |                    | 733870 |
| 30 | Violeta Sanchez                |                    |        |
| 1  | Marlon Chávez                  |                    | 731261 |
| 40 | Pedro Vera                     |                    |        |
| 39 | Jesús Piza Sanchez             | Hector Chila       |        |
| 38 | Manolo Granda Soto             |                    |        |
| 37 | Pedro Vera Rodríguez           |                    | 731956 |
| 31 | Miguel Uzo                     |                    |        |
| 48 | Fernando Mendoza               |                    | 731815 |
| 41 | Jorge Garcia                   |                    | 731117 |
| 12 | María Vera                     |                    |        |
| 20 | María Yepez de Buchelli        |                    |        |
| 21 | Agustín Rocha Sota             |                    |        |
| 9  | Daniel Sandoval                |                    |        |
| 13 | Ricardo Soliz                  | Teodoro Criollo    | 730663 |
| 47 | Julio Quevedo                  |                    |        |
| 8  | Ernesto Calderón               | Liliana de Ramírez |        |
| 16 |                                | Zenón Aguilera     |        |
| 17 |                                | Samuel Ramirez     |        |
| 18 | Zoila de Aguilar               |                    |        |
| 19 | Hortencia Arana                |                    |        |
| 2  | Aristides Muños                |                    | 731920 |
| 28 | Oscar Omar Torres              |                    | 734053 |
| 10 | Alicia de Garrido              |                    |        |
| 3  | Victoria Valiente de Rodríguez |                    |        |
| 4  | Jaime Leonardo Mena            |                    | 730817 |
| 50 | Aide Garcia de Suares          |                    |        |
| 23 | Heifer Oliveiro Valdés Sandoya |                    |        |
| 6  | Víctor Montoya Sandoya         |                    | 735779 |
| 14 | José Paz                       |                    |        |
| 35 | Luis Alberto Jiménez Tubay     |                    | 734618 |
| 29 | Milton Lastre                  |                    |        |
| 33 | Jacinto Alvarado               |                    |        |
| 45 |                                | Felix Lozano       |        |
| 46 |                                | Jacinto Albarado   |        |
| 7  | Clemente Perlaza               |                    |        |
| 5  | Enner Mina Barahona            |                    |        |
| 26 | Ednardo Fernandez              |                    | 730913 |
| 15 | Salomón Castro                 |                    | 731691 |
| 25 | Felipe Avilez León             |                    |        |
| 27 | Rodolfo Castro                 |                    |        |
| 32 |                                | Ricardo Agilar     | 731937 |
| 49 | Flor Garcia de Arreaga         |                    |        |

**Babahoyo abril 26 de 2001**